



Comune di Arenzano

Città Metropolitana di Genova

**RELAZIONE DI INIZIO MANDATO
PERIODO 2017 - 2022**

(articolo 4 bis del Decreto legislativo 6 settembre 2011, n. 149)

Sindaco Luigi Gambino

Proclamazione 12 giugno 2017

Premessa

La presente relazione viene redatta da province e comuni ai sensi dell'articolo **4-bis** del decreto legislativo 6 settembre 2011, n. 149, recante: "**Meccanismi sanzionatori e premiali relativi a regioni, province e comuni, a norma degli articoli 2, 17, e 26 della legge 5 maggio 2009, n. 42**" per descrivere la situazione economico- finanziaria dell'ente e la misura dell'indebitamento all'inizio del mandato amministrativo avvenuto in data 12 giugno 2016.

E' sottoscritta dal Sindaco non oltre il novantesimo giorno dall'inizio del mandato. Sulla base delle risultanze della relazione medesima, il sindaco, ove ne sussistano i presupposti, può ricorrere alle procedure di riequilibrio finanziario vigenti.

L'esposizione di molti dei dati viene riportata secondo uno schema già adottato per altri adempimenti di legge in materia per operare un raccordo tecnico e sistematico fra i vari dati ed anche nella finalità di non aggravare il carico di adempimenti degli enti.

La maggior parte delle tabelle, di seguito riportate, sono desunte dagli schemi dei certificati al bilancio - art. 161 del Tuel e dai questionari inviati dall'organo di revisione economico finanziario alle Sezioni regionali di controllo della Corte dei Conti, ai sensi dell'articolo 1, comma 166 e seguenti della legge n. 266/2005. Pertanto, i dati qui riportati trovano corrispondenza nei citati documenti, oltre che nella contabilità dell'ente.

PARTE I – DATI GENERALI

1.1 Popolazione residente al 31-12-2016: 11.478

1.2 Organi politici

GIUNTA COMUNALE

Carica	Nominativo	In carica dal
Sindaco	Gambino Luigi	12.06.2017
Vicesindaco	Cortesia Sergio	19.06.2017
Assessore	Bagnasco Fiorella	20.06.2017
Assessore	Silvestrini Francesco	19.06.2017
Assessore	Cortesia Sergio	19.06.2017
Assessore esterno	Rossi Matteo	20.06.2017

CONSIGLIO COMUNALE

Carica	Nominativo	In carica dal
Presidente del consiglio	Gambino Luigi	12.06.2017
Consigliere	Bagnasco Fiorella	12.06.2017
Consigliere	Magliocchetti Renato	12.06.2017
Consigliere	Silvestrini Francesco	12.06.2017
Consigliere	Oliveri Davide	12.06.2017
Consigliere	Cortesia Sergio	12.06.2017
Consigliere	Muscattello Salvatore	12.06.2017
Consigliere	Chiossone Romina	12.06.2017
Consigliere	Damonte Giovanna	12.06.2017
Consigliere	Bevilacqua Andrea	12.06.2017
Consigliere	Teschioni Gabriele	12.06.2017
Consigliere	Tamburini Gianfranco	12.06.2017
Consigliere	Damonte Alice	12.06.2017
Consigliere	Traverso Gianluca	12.06.2017
Consigliere	Tedeschi Daniela	12.06.2017
Consigliere	Traverso Sabrina	12.06.2017
Consigliere	Annitto Maurizio	12.06.2017

1.3. Struttura organizzativa

Organigramma: indicare le unità organizzative dell'ente (settori, servizi, uffici, ecc.)

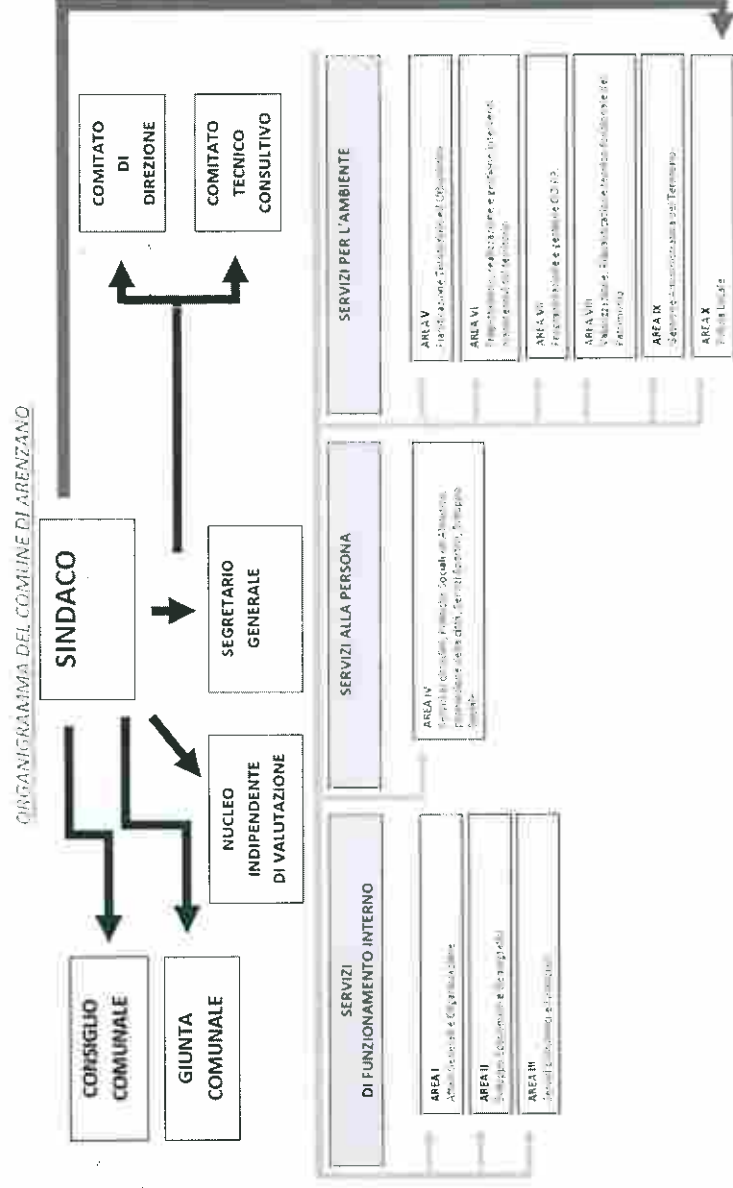

Segretario: Dott.ssa Simona D'Urbano

Numero dirigenti: 0

Numero posizioni organizzative: 10

Numero totale personale dipendente (da conto annuale del personale compreso posizioni organizzative e segretario comunale): 93

1.4. Condizione giuridica dell'Ente: Indicare se l'insediamento della nuova amministrazione proviene da un commissariamento dell'ente ai sensi dell'articolo 141 o 143 del Tuel: l'Ente non è stato commissariato.

1.5. Condizione finanziaria dell'Ente: Indicare se l'ente, nel mandato amministrativo precedente, ha dichiarato il dissesto finanziario ai sensi dell'art. 244 del TUEL, o il predissesto finanziario ai sensi dell'art. 243-bis.

- 1) DISSESTO: SI NO
- 2) PRE-DISSESTO: SI NO

In caso affermativo al punto 2) indicare l'eventuale ricorso al fondo di rotazione di cui all'art. 243-fer - **243-quinques** del TUEL e/o del contributo di cui all'art. 3-bis del D.L. n. 174/2012, convertito nella legge n. 213/2012

2. Parametri obiettivi per l'accertamento della condizione di ente strutturalmente deficitario ai sensi dell'art. 242 del TUEL): indicare il numero dei parametri obiettivi di deficitarietà risultati positivi all'inizio del mandato: nessuno come da seguente tabella

**INDIVIDUAZIONE DEGLI ENTI LOCALI STRUTTURALMENTE DEFICITARI SULLA BASE
DI APOSITI PARAMETRI OBIETTIVI PER IL TRIENNIO 2013-2015.
ESERCIZIO FINANZIARIO 2016**

SI	NO
	X

Valore negativo del risultato contabile di gestione superiore in termini di valore assoluto al 5% rispetto alle entrate correnti (a tali fini al risultato contabile si aggiunge l'avanzo di amministrazione utilizzato per le spese di investimento).

	X
--	---

Volume dei residui attivi di nuova formazione provenienti dalla gestione di competenza e relativi ai titoli I e III, con l'esclusione delle risorse a titolo di fondo sperimentale di riequilibrio di cui all'articolo 2 del decreto legislativo n. 23 del 2011 o di fondo di solidarietà di cui all'articolo 1, comma 380 della legge 24 dicembre 2013 n. 228, superiori al 42 per cento rispetto ai valori di accertamento delle entrate dei medesimi titoli I e III esclusi gli accertamenti delle predette risorse a titolo di fondo sperimentale di riequilibrio o di fondo di solidarietà;

	X
--	---

Ammontare dei residui attivi provenienti dalla gestione dei residui attivi e di cui al titolo I e al titolo III superiore al 65 per cento, ad esclusione eventuali residui da risorse a titolo di fondo sperimentale di riequilibrio di cui all'articolo 2 del decreto legislativo n. 23 o di fondo di solidarietà di cui all'articolo 1 comma 380 della legge 24 dicembre 2013 n. 228, rapportata agli accertamenti della gestione di competenza delle entrate dei medesimi titoli I e III ad esclusione degli accertamenti delle predette risorse a titolo di fondo sperimentale di riequilibrio o di fondo di solidarietà;

	X
--	---

Volume dei residui passivi complessivi provenienti dal titolo I superiore al 40% degli impegni della medesima spesa corrente.

	X
--	---

Esistenza di procedimenti di esecuzione forzata superiore allo 0,5 per cento delle spese correnti anche se non hanno prodotto vincoli a seguito delle disposizioni di cui all'articolo 159 del tuel;

	X
--	---

Volume complessivo delle spese di personale a vario titolo rapportato al volume complessivo delle entrate correnti desumibili dai titoli I, II e III superiore al 40% per

i comuni inferiori a 5.000 abitanti, superiore al 39% per i comuni da 5.000 a 29.999 abitanti e superiore al 38% per i comuni oltre i 29.999 abitanti tale valore è calcolato al netto dei contributi regionali nonché di altri enti pubblici finalizzati a finanziare spese di personale per cui il valore di tali contributi va detratto sia al numeratore che al denominatore del parametro;

	X
--	---

Consistenza dei debiti di finanziamento non assistiti da contribuzioni superiore al 150% rispetto alle entrate correnti per gli enti che presentano un risultato contabile di gestione positivo e superiore al 120% per gli enti che presentano un risultato contabile di gestione negativo, fermo restando il rispetto del limite di indebitamento di cui all'art. 204 del Tuel con le modifiche di cui all'art. 8, comma 1, della legge 12 novembre 2011, n. 183, a decorrere dall' 1 gennaio 2012;

	X
--	---

Consistenza dei debiti fuori bilancio riconosciuti nel corso dell'esercizio superiore allo 1% rispetto ai valori di accertamento delle entrate correnti fermo restando che l'indice si considera negativo ove tale soglia venga superata in tutti gli ultimi tre esercizi finanziari;

	X
--	---

Eventuale esistenza al 31 dicembre di anticipazioni di tesoreria non rimborsate superiori al 5% rispetto alle entrate correnti.

	X
--	---

Ripiano squilibri in sede di provvedimento di salvaguardia di cui all'art. 193 del Tuel con misure di alienazione di beni patrimoniali e/o avanzo di amministrazione superiore al 5% dei valori della spesa corrente, fermo restando quanto previsto dall'articolo 1, commi 443 e 444 della legge 24 dicembre 2012 n. 228 a decorrere dall'1 gennaio 2013; ove sussistano i presupposti di legge per finanziare il riequilibrio in più esercizi finanziari, viene considerato al numeratore del parametro l'intero importo finanziato con misure di alienazione di beni patrimoniali, oltre che di avanzo di amministrazione, anche se destinato a finanziare lo squilibrio nei successivi esercizi finanziari.

PARTE II – SITUAZIONE ECONOMICO-FINANZIARIA DELL'ENTE

1. BILANCIO DI PREVISIONE APPROVATO ALLA DATA D'INSEDIAMENTO: SI

In caso affermativo indicare la data di approvazione: 13.04.2017

2. SINTESI DEI DATI FINANZIARI DEL BILANCIO DI PREVISIONE 2017/2019 DELL'ENTE

Il bilancio di previsione 2017/2019 è stato approvato del Consiglio Comunale in data 13.04.2017 con deliberazione n. 15.

Di seguito vengono riportati i principali quadri riepilogativi del bilancio approvato con il citato atto precisando che l'intero documento è consultabile sul sito internet dell'ente – sezione amministrazione trasparente.

COMUNE DI ARENZANO
BILANCIO DI PREVISIONE 2017 - 2019
EQUILIBRI DI BILANCIO

2.1 Equilibri di bilancio

EQUILIBRIO ECONOMICO-FINANZIARIO		COMPETENZA ANNO DI RIFERIMENTO DEL BILANCIO 2017	COMPETENZA ANNO 2018	COMPETENZA ANNO 2019
Fondo di cassa all'inizio dell'esercizio		10.269.574,15		
A) Fondo pluriennale vincolato di entrata per spese correnti	(+)	190.440,97	145.370,84	138.370,84
AA) Recupero disavanzo di amministrazione esercizio precedente	(-)	0,00	0,00	0,00
B) Entrate Titoli 1.00 - 2.00 - 3.00 di cui per estinzione anticipata di prestiti	(+)	15.912.273,60	15.879.874,60	15.936.074,60
C) Entrate Titolo 4.02.06 - Contributi agli investimenti direttamente destinati al rimborso dei prestiti da amministrazioni pubbliche	(+)	0,00	0,00	0,00
D) Spese Titolo 1.00 - Spese correnti di cui: - fondo pluriennale vincolato - fondo crediti di dubbia esigibilità	(-)	15.714.565,01	15.626.212,70	15.653.420,83
E) Spese Titolo 2.04 - Altri trasferimenti in conto capitale	(-)	0,00	0,00	0,00
F) Spese Titolo 4.00 - Quote di capitale ammo dei mutui e prestiti obbligazionari di cui estinzione anticipata di prestiti	(-)	145.370,84 734.749,95	138.370,84 919.064,64	138.370,84 1.070.570,79
G) Somma finale (G=A-AA+B+C-D-E-F)		388.149,56 0,00	399.032,74 0,00	421.024,61 0,00
ALTRE POSTE DIFFERENZIALI, PER ECCEZIONI PREVISTE DA NORME DI LEGGE E PRINCIPI CONTABILI, CHE HANNO EFFETTO SULL'EQUILIBRIO EX ARTICOLO 162, COMMA 6, DEL TESTO UNICO DELLE LEGGI SULL'ORDINAMENTO DEGLI ENTI LOCALI				
H) Utilizzo risultato di amministrazione presunto per spese correnti (**) di cui per estinzione anticipata di prestiti	(+)	0,00	0,00	0,00
I) Entrate di parte capitale destinate a spese correnti in base a specifiche disposizioni di legge o dei principi contabili di cui per estinzione anticipata di prestiti	(+)	0,00	0,00	0,00
L) Entrate di parte corrente destinate a spese di investimento in base a specifiche disposizioni di legge o dei principi contabili	(-)	0,00	5,00	0,00
M) Entrate da accensione di prestiti destinate a estinzione anticipata dei prestiti	(+)	0,00	0,00	0,00
EQUILIBRIO DI PARTE CORRENTE (***)		0,00	0,00	0,00
O=G+H+L+M				

COMUNE DI ARENZANO
BILANCIO DI PREVISIONE 2017 - 2019
EQUILIBRI DI BILANCIO

Allegato n.9 - Bilancio di previsione

EQUILIBRIO ECONOMICO-FINANZIARIO	COMPETENZA ANNO DI RIFERIMENTO DEL BILANCIO 2017	COMPETENZA ANNO 2018	COMPETENZA ANNO 2019
P) Utilizzo risultato di amministrazione presunto per spese di investimento (**)	0,00	0,00	0,00
Q) Fondo pluriennale vincolato di entrata per spese in conto capitale	2.224.150,35	339.200,00	0,00
R) Entrate Titoli 4 00-5 00-6.00	1.623.174,94	440.800,00	330.000,00
C) Entrate Titolo 4 02.06 - Contributi agli investimenti direttamente destinati al rimborso dei prestiti da amministrazioni pubbliche	0,00	0,00	0,00
I) Entrate di parte capitale destinate a spese correnti in base a specifiche disposizioni di legge o dei principi contabili	0,00	0,00	0,00
S1) Entrate Titolo 5 02 per Riscossione crediti di breve termine	0,00	0,00	0,00
S2) Entrate Titolo 5 03 per Riscossione crediti di medio-lungo termine	0,00	0,00	0,00
T) Entrate Titolo 5 04 relative a Altre entrate per riduzioni di attività finanziaria	0,00	0,00	0,00
L) Entrate di parte corrente destinate a spese di investimento in base a specifiche disposizioni di legge o dei principi contabili	0,00	0,00	0,00
M) Entrate da accensione di prestiti destinate a estinzione anticipata dei prestiti	0,00	0,00	0,00
U) Spese Titolo 2 00 - Spese in conto capitale <i>di cui fondo pluriennale vincolato di spesa</i>	3.847.325,29 339.200,00	780.000,00 0,00	330.000,00 0,00
V) Spese Titolo 3 01 per Acquisizioni di attività finanziarie	0,00	0,00	0,00
E) Spese Titolo 2 04 - Altri trasferimenti in conto capitale	0,00	0,00	0,00
EQUILIBRIO DI PARTE CAPITALE	0,00	0,00	0,00
Z=P+Q+R-C-I-S1-S2-T+L-M-U-V+E			
S1) Entrate Titolo 5 02 per Riscossione crediti di breve termine	0,00	0,00	0,00
S2) Entrate Titolo 5 03 per Riscossione crediti di medio-lungo termine	0,00	0,00	0,00
T) Entrate Titolo 5 04 relative a Altre entrate per riduzioni di attività finanziaria	0,00	0,00	0,00
X1) Spese Titolo 3 02 per Concessione crediti di breve termine	0,00	0,00	0,00

COMUNE DI ARENZANO
BILANCIO DI PREVISIONE 2017 - 2019
EQUILIBRI DI BILANCIO

EQUILIBRIO ECONOMICO-FINANZIARIO		COMPETENZA ANNO DI RIFERIMENTO DEL BILANCIO 2017	COMPETENZA ANNO 2018	COMPETENZA ANNO 2019
X2) Spese Titolo 3.03 per Concessione crediti di medio-lungo termine	(-)	0,00	0,00	0,00
Y) Spese Titolo 3.04 per Altre spese per acquisizioni di attività finanziarie	(-)	0,00	0,00	0,00
EQUILIBRIO FINALE		W=O+Z+S1+S2+T-X1-X2-Y	0,00	0,00

C) Si tratta delle entrate in conto capitale relative ai soli contributi agli investimenti destinati al rimborso prestiti corrispondenti alla voce del piano dei conti finanziario con codifica E.4.02.06.00.000.

E) Si tratta delle spese del titolo 2 per trasferimenti in conto capitale corrispondenti alla voce del piano dei conti finanziario con codifica U.2.04.00.00.000.

S1) Si tratta delle entrate del titolo 5 limitatamente alle riscossione crediti di breve termine corrispondenti alla voce del piano dei conti finanziario con codifica E.5.02.00.00.000.

S2) Si tratta delle entrate del titolo 5 limitatamente alle riscossione crediti di medio-lungo termine corrispondenti alla voce del piano dei conti finanziario con codifica E.5.03.00.00.000.

T) Si tratta delle entrate del titolo 5 limitatamente alle altre entrate per riduzione di attività finanziarie corrispondenti alla voce del piano dei conti finanziario con codifica E.5.04.00.00.000.

X1) Si tratta delle spese del titolo 3 limitatamente alle concessione crediti di breve termine corrispondenti alla voce del piano dei conti finanziario con codifica U.3.02.00.00.000.

X2) Si tratta delle spese del titolo 3 limitatamente alle concessione crediti di medio-lungo termine corrispondenti alla voce del piano dei conti finanziario con codifica U.3.03.00.00.000.

Y) Si tratta delle spese del titolo 3 limitatamente alle altre spese per incremento di attività finanziarie corrispondenti alla voce del piano dei conti finanziario con codifica U.3.04.00.00.000.

(*) Indicare gli anni di riferimento N, N+1 e N+2.

(**) E' consentito l'utilizzo della sola quota vincolata del risultato di amministrazione presunto. E' consentito l'utilizzo anche della quota accantonata se il bilancio è deliberato a seguito dell'approvazione del prospetto concernente il risultato di amministrazione presunto dell'anno precedente aggiornato sulla base di un pre-consuntivo dell'esercizio precedente. E' consentito l'utilizzo anche della quota destinata agli investimenti e della quota libera del risultato di amministrazione dell'anno precedente se il bilancio è deliberato a seguito dell'approvazione del rendiconto dell'anno precedente.

(***) La somma algebrica finale non può essere inferiore a zero per il rispetto della disposizione di cui all'articolo 162 del testo unico delle leggi sull'ordinamento degli enti locali.

2.2 SINTESI RENDICONTO ESERCIZIO FINANZIARIO 2016

Il rendiconto della gestione dell'esercizio finanziario 2016 è stato approvato dal Consiglio Comunale in data 18.05.2017 con deliberazione n. 18.

Di seguito vengono riportati i principali quadri riepilogativi del rendiconto precisando che il conto di bilancio, il conto economico, lo stato patrimoniale e la relazione illustrativa della Giunta sono consultabili sul sito internet dell'ente –sezione amministrazione trasparente.

ENTRATE	ACCERTAMENTI	INCASSI	SPESE	IMPEGNI	PAGAMENTI
Fondo di cassa all'inizio dell'esercizio		14.322.723,21	Disavanzo di amministrazione	0,00	
Utilizzo avanzo di amministrazione	597.302,36				
Fondo pluriennale vincolato di parte corrente (1)	213.001,78				
Fondo pluriennale vincolato in c/capitale (1)	6.205.648,81				
TITOLO 1 - Entrate correnti di natura tributaria, contributiva e perequativa	13.095.649,69	12.892.573,83	TITOLO 1 - Spese correnti	14.292.970,79	14.874.136,48
TITOLO 2 - Trasferimenti correnti	597.303,51	682.010,95	Fondo pluriennale vincolato di parte corrente (2)	190.440,97	
TITOLO 3 - Entrate extratributarie	2.848.896,62	2.680.612,79	TITOLO 2 - Spese in conto capitale	7.156.859,37	6.567.994,75
TITOLO 4 - Entrate in conto capitale	2.936.951,74	1.566.738,11	Fondo pluriennale vincolato in c/capitale (2)	2.224.150,35	
TITOLO 5 - Entrate da riduzione di attività finanziarie	0,00	0,00	TITOLO 3 - Spese per incremento di attività finanziarie	0,00	0,00
Totale entrate finali	19.478.801,36	17.821.935,68	Fondo pluriennale vincolato per attività finanziarie (2)	0,00	
TITOLO 6 - Accensione prestiti	10.134,80	10.134,80	Totale spese finali	23.864.421,48	21.442.131,23
TITOLO 7 - Anticipazioni da istituto tesoriere/cassiere	0,00	0,00	TITOLO 4 - Rimborso prestiti	451.641,67	451.641,67
TITOLO 9 - Entrate per conto terzi e partite di giro	2.426.546,53	2.410.859,39	TITOLO 5 - Chiusura Anticipazioni ricevute da istituto tesoriere/cassiere	0,00	0,00
Totale entrate dell'esercizio	21.915.482,69	20.242.959,87	TITOLO 7 - Uscite per conto terzi e partite di giro	2.426.546,53	2.402.336,03
TOTALE COMPLESSIVO ENTRATE	28.931.435,64	34.565.683,08	Totale spese dell'esercizio	26.742.609,68	24.296.108,93
DISAVANZO DELL'ESERCIZIO			TOTALE COMPLESSIVO SPESE	26.742.609,68	24.296.108,93
TOTALE A PAREGGIO	28.931.435,64	34.565.683,08	AVANZO DI COMPETENZA/FONDO DI CASSA	2.188.825,96	10.269.574,15
			TOTALE A PAREGGIO	28.931.435,64	34.565.683,08

(1) Indicare l'importo iscritto in entrata del conto del bilancio alla corrispondente voce riguardante il fondo pluriennale vincolato.

(2) Indicare l'importo complessivo delle voci relative al corrispondente fondo pluriennale vincolato risultante in spesa del conto del bilancio.

CONTO DEL BILANCIO 2016
VERIFICA EQUILIBRI

EQUILIBRIO ECONOMICO FINANZIARIO		COMPETENZA (ACCERTAMENTI E IMPEGNI IMPUTATI ALL'ESERCIZIO)
Fondo di cassa all'inizio dell'esercizio		14.322.723,21
A) Fondo pluriennale vincolato per spese correnti in entrata	(+)	213.001,78
AA) Recupero disavanzo di amministrazione esercizio precedente	(-)	0,00
B) Entrate Titoli 1.00 - 2.00 - 3.00 <i>di cui per estinzione anticipata di prestiti</i>	(+)	16.541.849,62 0,00
C) Entrate Titolo 4.02.06 - Contributi agli investimenti direttamente destinati al rimborso dei prestiti da amministrazioni pubbliche	(+)	0,00
D) Spese Titolo 1.00 - Spese correnti	(-)	14.292.970,79
DD) Fondo pluriennale vincolato di parte corrente (di spesa)	(-)	190.440,97
E) Spese Titolo 2.04 - Altri trasferimenti in conto capitale	(-)	0,00
F) Spese Titolo 4.00 - Quote di capitale amm.to dei mutui e prestiti obbligazionari <i>di cui estinzione anticipata di prestiti</i>	(-)	451.641,67 0,00
G) Somma finale (G=A-AA+B+C-D-E-F)		1.819.797,97
ALTRE POSTE DIFFERENZIALI, PER ECCEZIONI PREVISTE DA NORME DI LEGGE E DAI PRINCIPI CONTABILI, CHE HANNO EFFETTO SULL'EQUILIBRIO EX ARTICOLO 162, COMMA 6, DEL TESTO UNICO DELLE LEGGI SULL'ORDINAMENTO DEGLI ENTI LOCALI		
H) Utilizzo risultato di amministrazione per spese correnti <i>di cui per estinzione anticipata di prestiti</i>	(+)	19.677,90 0,00
I) Entrate di parte capitale destinate a spese correnti in base a specifiche disposizioni di legge o principi contabili <i>di cui per estinzione anticipata di prestiti</i>	(+)	0,00 0,00
L) Entrate di parte corrente destinate a spese di investimento in base a specifiche disposizioni di legge o dei principi contabili	(-)	26.497,46
M) Entrate da accensione di prestiti destinate a estinzione anticipata dei prestiti	(+)	0,00
EQUILIBRIO DI PARTE CORRENTE (*)		O=G+H+I-L+M
		1.812.978,41

P) Utilizzo risultato di amministrazione per spese di investimento (**)	(+)	577.624,46
Q) Fondo pluriennale vincolato di entrata per spese in conto capitale	(+)	6.205.648,81
R) Entrate Titoli 4.00-5.00-6.00	(+)	2.947.086,54
C) Entrate Titolo 4.02.06 - Contributi agli investimenti direttamente destinati al rimborso dei prestiti da amministrazioni pubbliche	(-)	0,00
I) Entrate di parte capitale destinate a spese correnti in base a specifiche disposizioni di legge o principi contabili	(-)	0,00
S1) Entrate Titolo 5.02 per Riscossione crediti di breve termine	(-)	0,00
S2) Entrate Titolo 5.03 per Riscossione crediti di medio-lungo termine	(-)	0,00
T) Entrate Titolo 5.04 relative a Altre entrate per riduzioni di attività finanziaria	(-)	0,00
L) Entrate di parte corrente destinate a spese di investimento in base a specifiche disposizioni di legge o dei principi contabili	(+)	26.497,46
M) Entrate da accensione di prestiti destinate a estinzione anticipata dei prestiti	(-)	0,00
U) Spese Titolo 2.00 - Spese in conto capitale	(-)	7.156.859,37
UU) Fondo pluriennale vincolato in c/capitale (di spesa)	(-)	2.224.150,35
V) Spese Titolo 3.01 per Acquisizioni di attività finanziarie	(-)	0,00
E) Spese Titolo 2.04 - Altri trasferimenti in conto capitale	(-)	0,00
EQUILIBRIO DI PARTE CAPITALE		Z=P+Q+R-C-I-S1-S2-T+L-M-U-UU-V+E
S1) Entrate Titolo 5.02 per Riscossione crediti di breve termine	(+)	0,00
S2) Entrate Titolo 5.03 per Riscossione crediti di medio-lungo termine	(+)	0,00
T) Entrate Titolo 5.04 relative a Altre entrate per riduzioni di attività finanziaria	(+)	0,00
X1) Spese Titolo 3.02 per Concessione crediti di breve termine	(-)	0,00
X2) Spese Titolo 3.03 per Concessione crediti di medio-lungo termine	(-)	0,00
Y) Spese Titolo 3.04 per Altre spese per acquisizioni di attività finanziarie	(-)	0,00
EQUILIBRIO FINALE		W=O+Z+S1+S2+T-X1-X2-Y
		2.188.825,96

A) Indicare l'importo iscritto in entrata del conto del bilancio alla corrispondente voce riguardante il fondo pluriennale vincolato
C) Si tratta delle entrate in conto capitale relative ai soli contributi agli investimenti destinati al rimborso prestiti corrispondenti alla voce del piano dei conti finanziario con codifica E.4.02.06.00.000
DD) Indicare l'importo complessivo delle voci relative al corrispondente fondo pluriennale vincolato risultante in spesa del conto del bilancio
E) Si tratta delle spese del titolo 2 per trasferimenti in conto capitale corrispondenti alla voce del piano dei conti finanziario con codifica U.2.04.00.00.000.
Q) Indicare l'importo iscritto in entrata del conto del bilancio alla corrispondente voce riguardante il fondo pluriennale vincolato.
S1) Si tratta delle entrate del titolo 5 limitatamente alle riscossione crediti di breve termine corrispondenti alla voce del piano dei conti finanziario con codifica E.5.02.00.00.000.
S2) Si tratta delle entrate del titolo 5 limitatamente alle riscossione crediti di medio-lungo termine corrispondenti alla voce del piano dei conti finanziario con codifica E.5.03.00.00.000.
T) Si tratta delle entrate del titolo 5 limitatamente alle altre entrate per riduzione di attività finanziarie corrispondenti alla voce del piano dei conti finanziario con codifica E.5.04.00.00.000.
UU) Indicare l'importo complessivo delle voci relative al corrispondente fondo pluriennale vincolato risultante in spesa del conto del bilancio
X1) Si tratta delle spese del titolo 3 limitatamente alle concessione crediti di breve termine corrispondenti alla voce del piano dei conti finanziario con codifica U.3.02.00.00.000.
X2) Si tratta delle spese del titolo 3 limitatamente alle concessione crediti di medio-lungo termine corrispondenti alla voce del piano dei conti finanziario con codifica U.3.03.00.00.000
Y) Si tratta delle spese del titolo 3 limitatamente alle altre spese per incremento di attività finanziarie corrispondenti alla voce del piano dei conti finanziario con codifica U.3.04.00.00.000
(*) La somma algebrica finale non può essere inferiore a zero per il rispetto della disposizione di cui all'articolo 162 del testo unico delle leggi sull'ordinamento degli enti locali.

PROSPETTO DIMOSTRATIVO DEL RISULTATO DI AMMINISTRAZIONE

(Anno esercizio 2016)

	GESTIONE		
	RESIDUI	COMPETENZA	TOTALE
Fondo cassa al 1° gennaio			14.322.723,21
RISCOSSIONI	(+)	18.655.792,80	20.242.959,87
PAGAMENTI	(-)	19.712.078,29	24.296.108,93
SALDO DI CASSA AL 31 DICEMBRE	(=)		10.269.574,15
PAGAMENTI per azioni esecutive non regolarizzate al 31 dicembre	(-)		0,00
FONDO DI CASSA AL 31 DICEMBRE	(=)		10.269.574,15
RESIDUI ATTIVI	(+)	3.259.689,89	4.668.781,87
<i>di cui derivanti da accertamenti di tributi effettuati sulla base della stima del dipartimento delle finanze</i>			0,00
RESIDUI PASSIVI	(-)	4.615.940,07	4.750.460,43
FONDO PLURIENNALE VINCOLATO PER SPESE CORRENTI (1)	(-)		190.440,97
FONDO PLURIENNALE VINCOLATO PER SPESE IN CONTO CAPITALE (1)	(-)		2.224.150,35
RISULTATO DI AMMINISTRAZIONE AL 31 DICEMBRE 2016 (A)/(2)	(=)		7.773.304,27

Composizione del risultato di amministrazione al 31 dicembre 2016

Parte accantonata (3)	1.068.937,25
Fondo crediti di dubbia esigibilità al 31/12/2016 (4)	58.550,00
Accantonamento residui perenti al 31/12/2016 (solo per le regioni) (5)	35.000,00
Fondo anticipazioni liquidità DL 35 del 2013 e successive modifiche e rifinanziamenti	131.072,12
Fondo perdite società partecipate	
Fondo contenzioso	
Altri accantonamenti	1.293.559,37
Totale parte accantonata (B)	1.293.559,37
Parte vincolata	513.322,41
Vincoli derivanti da leggi e dai principi contabili	179.221,25
Vincoli derivanti da trasferimenti	10.134,80
Vincoli derivanti dalla contrazione di mutui	
Vincoli formalmente attribuiti dall'ente	
Altri vincoli	702.678,46
Parte destinata agli investimenti	702.678,46
Totale parte vincolata (C)	702.678,46
Totale parte destinata agli investimenti (D)	451.982,59
Totale parte disponibile (E=A-B-C-D)	5.325.083,85
Se E è negativo, tale importo è iscritto tra le spese del bilancio di previsione come disavanzo da ripianare (6)	

(1) Indicare l'importo del fondo pluriennale vincolato risultante dal conto del bilancio (in spesa).

(2) Se negativo, le regioni indicano in nota la quota del disavanzo corrispondente al debito autorizzato e non contratto, distintamente da quella derivante dalla gestione ordinaria.

(3) Non comprende il fondo pluriennale vincolato.

(4) Indicare l'importo del Fondo crediti di dubbia esigibilità risultante dall'allegato 8 c)

(5) Solo per le regioni indicare l'importo dell'accantonamento per residui perenti al 31 dicembre 2016

(6) In caso di risultato negativo, le regioni indicano in nota la quota del disavanzo corrispondente al debito autorizzato e non contratto, distintamente da quella derivante dalla gestione ordinaria e scrivono nel passivo del bilancio di previsione N l'impor

Residui da riportare al 31/12/2016 - Entrata

Codice Bilancio	Accertamento	Descrizione	Documento	Assestato	Incassato	Residuo
ANALISI PER ANNO DI FORMAZIONE						
Titolo 1	Residui provenienti dall'esercizio			Progressivo a tutto il		
	2009			3.216,37	2009	3.216,37
	2010			4.064,17	2010	7.280,54
	2011			11.399,87	2011	18.680,41
	2013			303.489,09	2013	322.169,50
	2014			318.986,43	2014	641.155,93
	2015			501.661,48	2015	1.142.817,41
	2016			815.344,56	2016	1.958.161,97
	Totale residui del Titolo 1			1.958.161,97		
Titolo 2	Residui provenienti dall'esercizio			Progressivo a tutto il		
	2015			18.000,00	2015	18.000,00
	2016			43.362,21	2016	61.362,21
	Totale residui del Titolo 2			61.362,21		
Titolo 3	Residui provenienti dall'esercizio			Progressivo a tutto il		
	2010			4.997,98	2010	4.997,98
	2011			9.122,57	2011	14.120,55
	2012			24.714,59	2012	38.835,14
	2013			24.874,40	2013	63.709,54
	2014			19.467,09	2014	83.176,63
	2015			143.237,42	2015	226.414,05
	2016			463.906,57	2016	690.320,62
	Totale residui del Titolo 3			690.320,62		
Titolo 4	Residui provenienti dall'esercizio			Progressivo a tutto il		

Codice Bilancio	Accertamento	Descrizione	Documento	Assestato	Incassato	Residuo
			2016	1.908.548,49	2016	1.908.548,49
		Totale residui del Titolo 4	4	1.908.548,49		
Titolo 9		Residui provenienti dall'esercizio			Progressivo a tutto il	
		2014	2014	1.200,00	2014	1.200,00
		2015	2015	20.660,52	2015	21.860,52
		2016	2016	28.528,06	2016	50.388,58
		Totale residui del Titolo 9	9	50.388,58		
		Totale generale		4.668.781,87		

Esercizio 2017

Residui da riportare al 31/12/2016 - Spesa

Codice Bilancio	Impegno	Descrizione	Documento	Assestato	Pagato	Residuo
ANALISI PER ANNO DI FORMAZIONE						
Titolo 1	Residui provenienti dall'esercizio			Progressivo a tutto il		
	2004		2004	2.528,58	2004	2.528,58
	2005		2005	13.876,57	2005	16.405,15
	2006		2006	5.509,70	2006	21.914,85
	2007		2007	10.226,08	2007	32.140,93
	2008		2008	6.363,92	2008	38.504,85
	2009		2009	2.160,06	2009	40.664,91
	2010		2010	1.585,45	2010	42.250,36
	2011		2011	6.161,88	2011	48.412,24
	2013		2013	5.868,10	2013	54.280,34
	2014		2014	204,81	2014	54.485,15
	2015		2015	23.394,04	2015	77.879,19
	2016		2016	2.739.274,57	2016	2.817.153,76
	Totale residui del Titolo 1			2.817.153,76		
Titolo 2	Residui provenienti dall'esercizio			Progressivo a tutto il		
	2016		2016	1.522.139,52	2016	1.522.139,52
	Totale residui del Titolo 2			1.522.139,52		
Titolo 7	Residui provenienti dall'esercizio			Progressivo a tutto il		
	1993		1993	309,87	1993	309,87
	2003		2003	6.025,00	2003	6.334,87
	2012		2012	2.130,76	2012	8.465,63
	2013		2013	3.439,10	2013	11.904,73
	2014		2014	1.980,00	2014	13.884,73
	2015		2015	42.756,44	2015	56.641,17
	2016		2016	354.525,98	2016	411.167,15

Residui da riportare al 31/12/2016 - Spesa

Codice Bilancio	Impegno	Descrizione	Documento	Assestato	Pagato	Residuo
			Totale residui del Titolo 7	411.167,15		
			Totale generale	4.750.460,43		

2.3 Utilizzo avanzo di amministrazione:

Nell'anno 2016 risulta applicato l'avanzo di amministrazione 2015 per le finalità e gli importi indicati nella seguente tabella:

Applicazione dell'avanzo nel 2016	Accantonato	Vincolato	Parte destinata agli investimenti	Disponibile	Totale
Spesa corrente		19.677,90			19.677,90
Spesa corrente a carattere non ripetitivo					
Debiti fuori bilancio					
Estinzione anticipata di prestiti					
Spesa in c/capitale			577.624,46		577.624,46
Reinvestimento quote accantonate per ammortamento					
Altro					
Totale avanzo utilizzato		19.677,90	577.624,46		597.302,36

3. VINCOLI DI FINANZA PUBBLICA

Nell'anno 2016 l'Ente ha rispettato i vincoli di finanza pubblica previsti dalla Legge n. 243/2012 modificata dall'art. 1, commi 707-734, della Legge n. 205/2015 (Legge di stabilità 2016).

A partire dal 2017 la Legge n. 243/2013 è stata modificata dalla Legge n. 164/2016. Allegato al bilancio di previsione 2017/2019 è riportato il prospetto dimostrativo del pareggio di bilancio per gli anni 2017/2019.

4. INDEBITAMENTO

4.1 Indebitamento dell'ente: indicare il debito residuo.

	2016
Residuo debito finale	1.729.447,19
Popolazione residente	11.478,00
Rapporto tra residuo debito e popolazione residente	150,67

4.2 Rispetto del limite di indebitamento. Indicare la percentuale di indebitamento sulle entrate correnti di ciascun anno, ai sensi dell'art. 204 del TUEL nell'esercizio precedente, nell'esercizio in corso e nei tre anni successivi (previsione): ASFEL

	2016	2017	2018	2019
Incidenza percentuale attuale degli interessi passivi sulle entrate correnti (art. 204)	0.684%	0.538%	0.408%	0.275%

4.3 Situazione di cassa dell'ente.

Il saldo di cassa al termine dell'esercizio precedente (31 dicembre 2016) è pari ad euro 10.269.574,15.

Il saldo di cassa al 12 giugno 2017, come risultante dalle scritture contabili del Tesoriere è pari ad euro 6.687.503,89 come risultante dalla verifica straordinaria di cassa ex art. 224 del D.Lgs n. 267/2000.

L'Ente non ha fatto ricorso all'anticipazione di tesoreria.

5. Conto del patrimonio in sintesi. Indicare i dati relativi al primo anno di mandato, ai sensi dell'art. 230 dei TUEL.

Anno 2016 (esercizio n-1)

Attivo	Importo	Passivo	Importo
Immobilizzazioni	1.690.668,03	Patrimonio netto	59.486.100,09
Immobilizzazioni materiali	58.209.958,47		
Immobilizzazioni	1.028.356,00		
Rimanenze	0,00		
Crediti	3.549.236,58		
Attività finanziarie non immobilizzate	0,00	Fondo per rischi e oneri	224.622,12
Disponibilità liquide	10.320.182,19	Debiti	6.479.907,62
Ratei e risconti attivi	10.469,01	Ratei e risconti passivi e contributi agli investimenti	8.618.240,45
Totale	74.808.870,28	Totale	74.808.870,28

5.1. Conto economico in sintesi (esercizio n-1)

VOCI DEL CONTO ECONOMICO	Importo
A) Proventi positivi della gestione	18.974.541,13
B) Componenti negativi della gestione	15.862.189,50
C) Proventi ed oneri finanziari	-109.948,98
D) Rettifiche di valore attività finanziarie	-216.344,00
E) Proventi ed Oneri straordinari	633.087,11
Imposte	225.241,53
RISULTATO ECONOMICO DI ESERCIZIO	3.373.904,23

5.2. Riconoscimento debiti fuori bilancio

Indicare i debiti fuori bilancio già riconosciuti alla data di inizio del mandato amministrativo i cui oneri gravano sul bilancio di previsione e su bilanci successivi:

Alla data della redazione della presente relazione non risultano debiti fuori bilancio da riconoscere.

PARTE III – ORGANISMI CONTROLLATI

Alla data di inizio del mandato, le società, aziende ed enti controllati e/o partecipati del Comune di Arenzano sono le seguenti:

RAGIONE SOCIALE	OGGETTO	QUOTA PARTECIPAZIONE	RISULTATO DI ESERCIZIO ANNO 2016
AR.A.L. S.p.A.	Servizio igiene ambientale e verde pubblico	60%	5.619,00
Porto di Arenzano S.p.A.	Servizio turistico (porto)	51%	-492.940,00
Centro Malerba Formazione e Lavoro Srl in liquidazione	Servizi per la formazione	34,50%	

Arenzano, 10.07.2017

IL SINDACO
(Luigi Gariboldi)